GUÍA DE SERVICIOS TURISTICOS 2017

COMARCA DE LA SIERRA DE ALBARRACIN

Enero 2017

Índice

Introducción....3
Oficinas de Turismo....4
Albergues....5
Apartamentos Turísticos....6
Campings....11
Hoteles, Hostales y Pensiones....12
Viviendas turismo rural....21
Viviendas de uso turístico....31
Restaurantes, bares y cafeterias....36
Visitas guiadas....49
Espacios visitables....49
Guías y turismo activo....55
Transportes....57
Taxis....57
Guardia Civil....58
Estaciones de Servicio....58
Centros de Salud....58
Farmacias....59
Artesanía....60
Tiendas de artesanía....60
Tiendas de productos....61

Introducción

La Comarca de la Sierra de Albarracín es una comarca situada en el noreste peninsular, en la provincia de Teruel. Aquí está y aquí ha estado durante muchos siglos. Su historia se remonta hasta la prehistoria con descubrimientos tan importantes como las pinturas rupestres del Parque Cultural de Albarracín.

Su estratégica situación, a un paso de Madrid y la Comunidad Valenciana, ha favorecido el asentamiento de numerosas civilizaciones. Los romanos llegaron con la política que los caracterizaba, "vini, vidi, vincit", pero se encontraron con un terreno fértil, lleno de riquezas con las que alimentar su inmenso imperio.

Territorio de parajes recónditos y arquitecturas de fuerte presencia, la comarca de la Sierra de Albarracín esconde hermosos paisajes culturales surgidos de una difícil orografía, que se articulan en torno a un variado conjunto de barrancos, cañones, peñas, valles y extensos bosques de coníferas, sabinares y encinares.

Muchos son los adjetivos que nos describen en la Sierra de Albarracín, Este espacio natural, condicionante de los modos de vida, fue la cuna de primitivas comunidades prehistóricas, que expresaron de manera gráfica sus modos de vida en importantes muestras de arte rupestre, cuyos restos, agrupados en el conjunto de Abrigos de Arte Rupestre de estilo Levantino del Arco Mediterráneo, ha sido declarado Patrimonio de la Humanidad y conforma el **PARQUE CULTURAL DE ALBARRACÍN.**

La comarca de la Sierra de Albarracín sienta sus raíces en un próspero pasado: Reino de Taifas en el siglo XI, señorío independiente en el XII, Albarracín adquiere fuero propio en 1284 tras la conquista del territorio por Pedro III, dando origen a la histórica Comunidad de Albarracín, cuyos límites prácticamente coinciden con el territorio de la actual comarca.

El nacimiento en lo alto de las sierras de los ríos Tajo, Guadalaviar, Cuervo, Cabriel y Júcar, así como un rico ecosistema beneficiado por el clima lluvioso, convierte las sierras y los valles de Albarracín en un paraíso micológico y en el refugio de cientos de especies que conforman una de las reservas de caza más importantes del norte de la Península Ibérica, en la **RESERVA NACIONAL DE CAZA DE LOS MONTES UNIVERSALES.**

El ESPACIO PROTEGIDO DE LOS PINARES DE RODENO y EL ACUEDUCTO ROMANO conforman otros espacios de interés que suponen la posibilidad de realizar paseos y excursiones en plena naturaleza conociendo y disfrutando de la historia de un lugar privilegiado.

Los museos, centros de interpretación son algunos de los atractivos que se pueden conocer en una estancia en la Comarca de la Sierra de Albarracín.

Oficinas de Turismo

Albarracín

OFICINA COMARCAL DE TURISMO SIERRA DE ALBARRACÍN / OT-TE-030
C/ San Antonio, 2
T 978 710 262 **F** 978 710 262
W www.comarcadelasierradealbarracin.es
@ infoturismo@comarcadelasierradealbarracin.es
ABIERTA TODO EL AÑO

OFICINA DE TURISMO EL ANDADOR / OT-TE-045
C/ Catedral, 4 (Albarracín)
T 978 700 381 F 978 710 333 M 667 260 601
W www.elandador.es
@ visitasguiadas@elandador.es
ABIERTA TODO EL AÑO

Bronchales

OFICINA DE TURISMO DE BRONCHALES / OT-TE-048
C/ Clemente Pamplona, 10
T 978 701 138
W www.bronchales.es
@ turismobronchales@gmail.com
ABIERTA EN PUENTES, FESTIVOS Y VERANO

Gea de Albarracín

OFICINA DE TURISMO DE GEA DE ALBARRACÍN / OT-TE-031
C/ Carretera Albarracín, s/n
T 978 071 022
W http://centroacueductoromanogea.com/
@ turismo@centroacueductoromanogea.com
ABIERTA EN PUENTES, FESTIVOS Y VERANO

Orihuela del Tremedal

OFICINA DE TURISMO DE ORIHUELA DEL TREMEDAL / OT-TE-004
C/ Carretera, 5
T 978 714 248
W http://www.orihueladeltremedal.es/
@ ayuntaorihuela@gmail.com
ABIERTA EN PUENTES, FESTIVOS Y VERANO

Albergues

Albarracín

ALBERGUE ROSA BRIOS
C/. Sta. María, 5
T 978 710 266 **M** 636 552 052
W www.alberguerosabrios.com
@ alberguerosabrios@gmail.com
80 Plazas

Noguera de Albarracín

ALBERGUE TIEMPO DE SETAS A-TE-24
C/ Mayor, 6
M 636 959 794
W http://tiempodesetas.es/
@ info@tiempodesetas.es
20 Plazas

Rubiales

ALBERGUE ECONATUR A-TE-02
C/ Partida de la Hoz, s/n
T 978 681 043
W www.albergueeconatur.es
@ info@albergueeconatur.es
26 Plazas

El Vallecillo

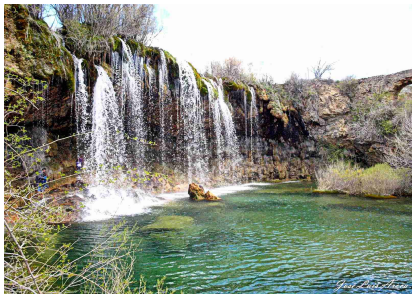

ALBERGUE OJOS DEL CABRIEL A-TE-34
C/ Egido, nº 6
T 978 788 249
18 Plazas

Apartamentos Turísticos

Albarracín

APARTAMENTOS BARRENA AT-TE-87
C/ Peluy Derecha, nº 25
M 646 019 999
W www.apartamentosbarrena.es
@ info@apartamentosbarrena.es
4 Apartamentos • 10 Plazas

APARTAMENTOS CINE CAPICOL AT-TE-55
C/ San Antonio, nº 11
T 978 710 126 **M** 655 113 428
W www.apartamentoscinecapicol.com
@ atilanoabad@telefonica.net
4 Apartamentos • 8 Plazas

APARTAMENTOS EL BREZO AT-TE-40
C/ Peluy Derecha, nº 24
T 978 700 360 **M** 675 301 535
W www.elbrezo.es
@ informacion@elbrezo.es
2 Apartamentos • 6 Plazas

APARTAMENTOS GADEA AT-TE-107
C/ San Antonio, nº 29 Y C/ Los Palacios, nº 3
M 655 822 570 • 619 722 302
W https://es la.facebook.com/apartamentosturisticosgadea.albarracin
@ raki_gg@hotmail.com
3 Apartamentos • 7 habitaciones • 13 Plazas

APARTAMENTOS LA CASA GRANDE AT-TE-94
C/ Travesía Arrabal s/n
T 978 710 279
W www.lacasagrandedealbarracin.es
@ info@lacasagrandedealbarracin.es
8 Apartamentos • 14 habitaciones • 26 Plazas

APARTAMENTOS LAS MURALLAS AT-TE-67
C/ del Carmen, nº 22
T 978 710 092 M 622 315 810
W www.apartamentoslasmurallas.com
@ info@apartamentoslasmurallas.com
2 Apartamentos • 8 Plazas

APARTAMENTOS LOS MAYOS I AT-TE-86
C/ Camino de Gea, nº 12
M 629 893 329
W www.apartamentoslosmayosdealbarracin.es
@ reservas@apartamentoslosmayosdealbarracin.es
4 Apartamentos • 12 Plazas

APARTAMENTOS LOS MAYOS II AT-TE-105
C/ Camino de Gea, nº 12A
M 629 893 329
W www.apartamentoslosmayosdealbarracin.es
@ reservas@apartamentoslosmayosdealbarracin.es
3 Apartamentos • 6 Habitaciones • 10 Plazas

APARTAMENTOS LOS APEROS AT-TE-110
C/ Greda, nº 25
M 626 884 717
W www.apartamentoslosaperos.com
@ contacto@apartamentoslosaperos.com
4 Apartamentos • 7 Habitaciones • 13 Plazas

APARTAMENTOS LA SENDA DEL CABRERIZO AT-TE-125
C/ Camino de Gea, s/n
T 669 758 930 **M** 639 351 833
W www.apartamentosalbarracin.com
@ info@apartamentosalbarracin.com
4 Apartamentos • 10 Habitaciones • 15 Plazas

APARTAMENTOS RIO GUADALAVIAR AT-TE-130
C/ Carretera Teruel, s/n
T 635 792 544
W www.apartamentosguadalaviar.com
@ info@apartamentosguadalaviar.com
3 Apartamentos • 7 Habitaciones • 12 Plazas

Bronchales

APARTAMENTOS LA ALAMBRILLA - AT-TE-32
C/ Chorrillo, nº 8 • Bronchales
T 978 701 171 • 976 276 506
@ perez120@ono.com
5 Apartamentos • 15 Plazas

Gea de Albarracín

APARTAMENTOS EL PORTAL - AT-TE-16
C/. San Roque, 4
T 978 702 067 **M** 608 708 601
@ elportal_gea@yahoo.es
2 Apartamentos • 8 Plazas

APARTAMENTOS LOS ALJEZARES - AT-TE-42
C/ San Bernardo, nº 8
T 978 702 232
W www.larealda.es
@ info@larealda.es
5 Apartamentos • 10 Plazas

APARTAMENTOS PEPE - AT-TE-62
C/ González Palencia, s/n
T 978 702 201 **M** 606 267 817
W www.turismoruralsierradealbarracin.com/property/apartamentos-pepe/
@ apartamentospepe@hotmail.com
2 Apartamentos • 6 plazas

APARTAMENTOS ARTIGOT - AT-TE-79
C/ Armonía, nº 2
T 659 900 356
W www.apartamentosartigot.es
@ info@apartamentosartigot.es
6 Apartamentos • 24 Plazas

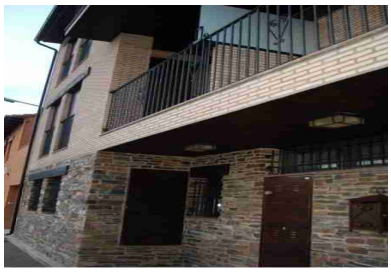

Guadalaviar

APARTAMENTOS LA GALERA - AT-TE-31
C/. Fuente Félix, 7
T 978 708 144 **M** 680 258 901
W www.lagaleragu.com
@ lagaleragu@gmail.com
3 Apartamentos • 12 Plazas

APARTAMENTOS LA REDONDA - AT-TE-33
Crta. Santa Ana, nº 2
T 978 708 042 **M** 629 946 687
W www.casamaria.biz
@ casamaria@turismosierradealbarracin.com
3 Apartamentos • 12 Plazas

Noguera de Albarracín

APARTAMENTOS LAS CARCAVAS AT-TE-96
C/ San Miguel, nº 29
T 615 666 828
W www.carcavasalbarracin.es
@ info@carcavasalbarracin.es
5 Apartamentos • 12 Plazas

Orihuela del Tremedal

APARTAMENTOS CASA LOS TREMEDALES AT-TE-29
C/. La Iglesia, 6
T 689 131 160 **M** 609 264 313
W www.lostremedales.com
@ orihuela@lostremedales.com
3 Apartamentos • 6 Plazas

APARTAMENTOS MONTES UNIVERSALES - AT-TE-35
Camino Vallejuelo, nº 26
T
4 Apartamentos • 12 Plazas

APARTAMENTOS CASA DE LOS FERNÁNDEZ RAJO I - AT-TE-52
C/ Ntra. Sra del Tremedal, nº 1
T 610 808 205
W www.casafernandezrajo.com
@ info@casafernandezrajo.com
2 Apartamentos • 5 Plazas

APARTAMENTOS CASA DE LOS FERNÁNDEZ RAJO II - AT-TE-53
C/ Ntra. Sra del Tremedal, nº 1
T 646 332 147
W www.casafernandezrajo.com
@ info@casafernandezrajo.com
2 Apartamentos • 5 Plazas

APARTAMENTOS CASA LOS CANCHALES - AT-TE-56
C/ Horno, nº 2
T 669 309 660
W www.apartamentosloscanchales.com
@ apartamentosloscanchales@telefonica.net
3 Apartamentos • 12 Plazas

APARTAMENTOS LOS BORROCALES - AT-TE-97
C/ Cuesta, 3
T
2 Apartamentos • 5 habitaciones • 10 Plazas

Saldón

APARTAMENTOS CASA MAESTROS AT-TE-15
C/. Arriba, 1
T 606 979 945
W www.turismoruralsierradealbarracin.com/property/apartamentos-casa-maestros/
@ eduardosanchezmarco7@gmail.com
3 apartamentos / 15 plazas

Tramacastilla

APARTAMENTOS CASA REAL AT-TE-39
C/ Magdalena, nº 2
T 978 706 062
2 Apartamentos • 5 Plazas

Campings

Albarracín

CAMPING CIUDAD DE ALBARRACÍN CA-TE-4
C/ Camino de Gea, s/n
T 978 710 197 • 657 498 433
W www.campingalbarracin.com
@ campingalbarracin5@hotmail.com
300 plazas

Bronchales

CAMPING LAS CORRALIZAS CA-TE-22
Ctra. Fuente del Canto, km 1.5
T 978 721 050 • 627 408 182
W www.lascorralizas.com
@ reservas@lascorralizas.com
360 plazas

Orihuela del Tremedal

CAMPING CAIMODORRO CA-TE-08
Subida Fuente Coladillos s/n
T 978 714 355
W www.campingcaimodorro.com
@ campingcaimodorro@gmail.com
144 plazas

Rubiales

ACAMPADA EN CASA RURAL ECONATUR CA-TE-5
Partida La Hoz, s/n
T 978 681 043
W www.albergueeconatur.es
@ info@albergueeconatur.es
18 plazas

Terriente

CAMPING EL ALGARBE CA-TE-21
Paraje El Algarbe, s/n
T 978 704 700 • 615 055 415
W www.campingalgarbe.com
@ info@capingalgarbe.com
360 plazas

Hoteles, Hostales y Pensiones

Albarracín

HOTEL ALBARRACÍN *** H-TE-003
C/. Azagra, s/n
T 978 710 011 **F** 978 710 036
W www.hotelalbarracinteruel.com
@ albarracin@gargallohotels.es
41 Habitaciones • 80 Plazas

HOTEL DOÑA BLANCA *** H-TE-364
C/. Llano del Arrabal, 10
T 978 710 001 **F** 978 700 427
W www.albarracindonablanca.com
@ admin@albarracindonablanca.com
20 habitaciones • 40 Plazas

HOTEL AL-BANU-RACÍN ** H-TE-512
C/ Subida las Torres, s/n
T 978 710 338 **M** 663 765 050
W www.albanuracin.com
@ recepcion@albanuracin.com
8 habitaciones • 16 Plazas

HOTEL ALBARRÁN ** H-TE-446
C/ del Medio, 26
T 978 704 037 **M** 654 512 369
W www.hotelalbarran.com
@ hotelalbarran@hotmail.com
15 habitaciones • 27 plazas

HOTEL ARABIA ** H-TE-323
C/. Bernardo Zapater, 2
T 978 710 212
W www.hotelarabia.es
@ reservas@hotelarabia.es
19 habitaciones • 44 plazas

HOTEL CASA DE SANTIAGO ** H-TE-342
C/. Subida a las Torres, 11
T 978 700 316
W www.casadesantiago.es
@ casadesantiago_albarracin@hotmail.com
9 habitaciones • 18 plazas

HOTEL CASERÓN DE LA FUENTE ** H-TE-390
C/. Carrerahuertos, s/n
T 978 710 330
W www.caserondelafuente.es
@ caseronfuente@telefonica.net
14 habitaciones • 28 plazas

HOTEL CASONA DEL AJIMEZ ** H-TE-389
C/. San Juan, 2
T 978 710 321 **M** 655 84 32 07
W www.casonadelajimez.com
@ hotel@casonadelajimez.com
6 habitaciones • 12 plazas

HOTEL APARTAMENTOS EL RECREO ** H-TE-321
C/. Bernardo Zapater, 2
T 978 710 212
W www.hotelarabia.es
@ reservas@hotelarabia.es
17 habitaciones • 94 plazas

HOTEL EL GALLO ** H-TE-088
C/ Puentes, 1
T 978 710 032
W www.mesondelgallo.net
@ hotelelgallo@hotmail.es
16 habitaciones • 32 plazas

HOTEL LA CASA DEL ABUELO ** H-TE-396
C/. Llano del Arrabal, 28
T 978 700 370
W www.lacasadelabuelo.net
@ hotel@lacasadelabuelo.net
4 habitaciones • 8 plazas

HOTEL MONTES UNIVERSALES ** H-TE-235
Ctra. Teruel, s/n
T 978 710 158
W http://hotel-montes-universales.blogspot.com/
30 habitaciones • 70 plazas

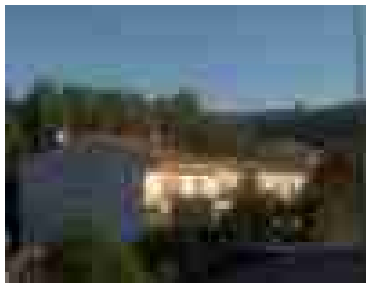

HOTEL OLIMPIA ** H-TE-204
C/. San Antonio, 9
T 978 710 083 **M** 639 541 817
W www.hotelolimpia.es
@ olimpia@hotelolimpia.es
10 habitaciones • 19 plazas

HOTEL POSADA DEL ADARVE ** H-TE-373
C/. Portal de Molina, 23
T 978 700 304 **M** 615 970 769
W www.posadadeladarve.com
@ info@posadadeladarve.com
5 habitaciones • 9 plazas

HOTEL PRADO DEL NAVAZO ** H-TE-434
C/. Llano del Arrabal, 6
T 978 700 350 **M** 615 554 722
W www.hotelpradodelnavazo.com
@ hotelpradodelnavazo@hotmail.es
5 habitaciones • 10 plazas

HOTEL LA CASA DEL TÍO AMERICANO * H-TE-439
C/. Los Palacios, 9
T 978 710 125 **M** 699 460 172
W www.lacasadeltioamericano.com
@ hotel@lacasadeltioamericano.com
6 habitaciones • 12 plazas

HOTEL VALDEVÉCAR * H-TE-436
Urbanización Valdevécar
T 978 710 071 **M** 685 54 96 81
W www.hotelvaldevecar-albarracin.com
@ reservas@hotelvaldevecar-albarracin.com
16 habitaciones • 32 plazas

HOSTAL CASA DE ORIA H-TE-412
C/. Garita, 5
T 978 70 03 51 **F** 978 71 02 31
W www.casadeoria.es
@ casadeoria@gmail.com
5 habitaciones • 10 plazas

HOSTAL LOS PALACIOS H-TE-379
C/. Palacios, 21
T 978 700 327
W www.montepalacios.com
@ hostallospalacios@montepalacios.com
17 habitaciones • 33 plazas

HOSTAL PARADA DEL CARMEN H-TE-430
C/. del Carmen, 24
T 978 710 340
W www.elrodeno.com
@ elrodeno@gmail.com
5 habitaciones • 10 plazas

HOSTAL SOL DE LA VEGA H-TE-500
C/ Vega del Guadalaviar, 1
T 978 700 412 **M** 626 947 621
W www.soldelavega.es
@ viccarabc@gmail.com
7 habitaciones • 18 plazas

PENSIÓN POSADA DEL RODENO H-TE-380
C/. Puentes, 3
T 978 700 306
W www.elrodeno.com
@ elrodeno@gmail.com
5 habitaciones • 10 plazas

PENSIÓN SANDSTONE-GUESTHOUSE H-TE-547
Urb. Valdevécar, parcela 37, nº 46
T 651 055 618 / 687 974 673
@ sandstone_guesthouse@outlook.es
4 habitaciones • 6 plazas.

Bezas

HOSTAL EL MOLINO DE BEZAS H-TE-413
Carretera Hortal, s/n
T 978 681 015
W www.elmolinodebezas.es
@ elmolinodebezas@gmail.com
14 habitaciones • 26 plazas

Bronchales

HOTEL SUIZA ** H-TE-092
C/ Fombuena, 8
T 978 701 089 **F** 978 701 409
W www.hotelsuiza.es
@ info@hotelsuiza.es
20 habitaciones • 40 plazas

HOSTAL SUIZA H-TE-314
C/ Rafael Bea, 12
T 978 701 089 **F** 978 701 409
W www.hotelsuiza.es
@ info@hotelsuiza.es
18 habitaciones • 40 plazas

HOSTAL ISABEL H-TE-281
C/. Dr. Palmeiro, 14
T 978 701 106 **M** 616 166 342
W www.hotelbronchales.es
@ info@hotelbronchales.es
12 habitaciones • 21 plazas

Calomarde

PENSIÓN CALOMARDE H-TE-465
Plaza Mayor, nº 1
T 978 705 300 / 609335121
@ posadadecalomarde@gmail.com
6 habitaciones • 8 plazas

Frías de Albarracín

HOSTAL FRÍAS H-TE-295
C/. Egido, 4 • Frías de Albarracín
T 978 098 008
W www.hostalfriasdealbarracin.com
@ info@hostalfriasdealbarracin.com
12 habitaciones • 24 plazas

HOSTAL EL MIRADOR H-TE-463
C/ Alta, nº 9 • Frías de Albarracín
T 978 704 503
@ miradorfrias@gmail.com
8 habitaciones • 12 plazas

Gea de Albarracín

HOTEL LA REALDA ** H-TE-471
C/ Mayor, 17
T 978 702 232 **F** 978 70 22 33
W www.larealda.es
@ info@larealda.es
9 habitaciones • 17 plazas

HOSTAL EL SOGUERO H-TE-497
C/ González Palencia, 31
T 978 702 103
8 habitaciones • 16 plazas

Griegos

PENSIÓN MUELA DE SAN JUAN H-TE-299
C/ La Fuente, 21
T 978 708 094
W www.hostallamueladesanjuan.es
@ info@hostallamueladesanjuan.es
10 habitaciones • 18 plazas

Jabaloyas

HOSTAL LA CASA DE LOS DIEZMOS H-TE-508
C/ Larga, 21
T 978 788 200
W www.losdiezmos.net
@ lacasade@losdiezmos.net
4 habitaciones • 8 plazas

Moscardón

HOTEL EL CASTELLAR ** H-TE-387
C/. El Horno, 19
T 626 315 222
W www.hotelelcastellar.com
@ info@hotelelcastellar.com
11 habitaciones • 22 plazas

HOSTAL CASA DE LOS MAESTROS H-TE-525
C/. San Sebastián, 11-13
T 628 336 492
@ guiasdegalve@msn.com
10 habitaciones • 20 plazas

Orihuela del Tremedal

HOSTAL SAN MILLÁN H-TE-357
Camino Vallejuelo, 1
T 978 714 336
W www.hostalsanmillan.es
@ aitale2@hotmail.com
14 habitaciones • 27 plazas

Royuela

HOSTAL ROYUELA H-TE-433
C/. Iglesia, 10
T 978 704 931 **M** 636 018 529
W www.hr-royuela.com
@ hr.royuela@gmail.com
7 habitaciones • 14 plazas

Terriente

HOTEL ABUELO RULLO ** H-TE-503
Plaza del Pilar, nº 10 • Terriente
M 696 710 963
@ abuelorullo@gmail.com
8 habitaciones • 16 plazas

Torres de Albarracín

HOTEL RESTAURANTE TORRES* H-TE-420
Ctra. Comarcal A-1512
T 978 706 038 **M** 646 066 945
W www.turismosierradealbarracin.com
@ hoteltorresdealbarracin@gmail.com
10 habitaciones • 20 plazas

Tramacastilla

HOTEL HOSPEDERIA EL BATÁN ** H-TE-385
Ctra. comarcal A-1512, km 43
T 978 706 070
W www.elbatan.es
@ contacto@elbatan.es
9 habitaciones • 20 plazas

HOTEL LA POSADA DE SANTA ANA ** H-TE-427
C/. Era el Rubio, 1 • Tramacastilla
T 978 706 112 **M** 666 584 540
W www.laposadadesantaana.com
@ info@laposadadesantaana.com
7 habitaciones • 14 plazas

El Vallecillo

HOSTAL OJOS DEL CABRIEL H-TE-545
Plaza Mayor, nº 2
T 630 815 889
W www.facebook.com/ojosdelcabriel/
@ hostalojosdelcabriel@gmail.com
4 habitaciones • 8 plazas

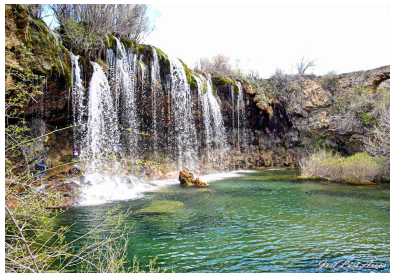

Valdecuenca

HOTEL EL ZORZAL * H-TE-418
C/. El Horno, 27
T 618 382 168 • 963211404
@ hospederiaelzorzal@gmail.com
6 habitaciones • 12 plazas

HOSTAL POSADA DEL HORNO H-TE-481
C/. El Horno, 2
T 978 789 092 / 620 303 025
@ posadadelhorno@gmail.com
5 habitaciones • 10 plazas

Viviendas de Turismo Rural

Albarracín

CASA RURAL EL BATAN DE ALBARRACIN
Carretera A-1512 – km 29 (Pasado túnel dirección Cuenca)
T 678 944 526 / 615 907 125
W www.elbatandealbarracin.com
@ elbatandealbarracin@gmail.com
Casa Turismo Rural. Categoría Superior. 6 habitaciones • 12 plazas.

Bezas

CASA EL RINCÓN DE BEZAS CR-TE-595
C/. Calvario, 39 • Bezas
T 679 70 74 14 • 636 776 991
@ mariajesusbezas@hotmail.com
Casa de turismo rural (casa). Categoría básica 4 habitaciones • 8 plazas

Bronchales

CASA BALCÓN DE BRONCHALES. CR-TE-294
C/. Alta, 10
T 978 701 171
Vivienda de turismo rural (casa). Categoría básica 6 habitaciones • 12 plazas.

CASA EL LAVADERO. CR -TE-434
C/ Nueva, 13
T 978 701 107 **M** 685 597 056
W www.turismoruralsierradealbarracin.com/property/casa-rural-el-lavadero/
@ casalavadero@gmail.com
Vivienda de turismo rural (casa). Categoría superior. 6 habitaciones • 12 plazas.

CASA LAHUERTA. CR -TE-288
C/ Chorrillo, 25
T 978 701 166
W www.turismoruralsierradealbarracin.com/property/casa-rural-lahuerta/
@ lahuertamonzon@gmail.com
Vivienda de turismo rural (casa). Categoría superior. 3 habitaciones • 5 plazas.

CASA LAS ACACIAS. CR -TE-396
C/ Carretera, 15
T 978 701 109 **M** 675 149 268
@ manolita_bronch@hotmail.com
Vivienda de turismo rural (casa). Categoría básica. 3 habitaciones • 6 plazas.

CASA M.ª DOLORES. CR -TE-200
C/. Nicolás de las Peñas, 2
T 978 701 178
W www.turismoruralbronchales.com
@ ruben_bronchales@hotmail.com
Vivienda de turismo rural (casa). Categoría básica. 3 habitaciones • 6 plazas.

CASA JOSEFA. CR -TE-233
C/. Mayor, 32
T 978 701 121
W www.turismoruralsierradealbarracin.com/property/casa-rural-ma-josefa/
@ esther3528@yahoo.es
Casa de turismo rural. Categoría superior. 5 habitaciones • 9 plazas.

CASA M.ª PILAR. CR -TE-005
C/. San Roque, 12
T 978 701 112
W www.bronchalesrural.es
@ mariapilar@bronchalesrural.es
Casa de turismo rural. Categoría básica. 3 habitaciones • 5 plazas.

CASA M.ª PILAR II. CR -TE-082
C/. San Roque, 7
T 978 701 112
W www.bronchalesrural.es
@ mariapilar@bronchalesrural.es
Casa de turismo rural. Categoría básica. 3 habitaciones • 5 plazas.

CASA RICARDO. CR -TE-226
C/ Miguel Servet, 3
T 978 701 107
W www.casaruralricardo.com
@ casalavadero@gmail.com
Casa de turismo rural. Categoría básica.6 habitaciones • 11 plazas.

CASA SANTA BARBARA. CR -TE-413
C/ Santa Barbara, 48
T 978 701 258 **M** 605 101 156
W www.turismoruralsierradealbarracin.com/property/casa-santa-barbara
@ rosariosaezvalero@gmail.com
Casa de turismo rural. Categoría básica. 2 habitaciones • 4 plazas.

CASA SIERRA ALTA. CR -TE-268
C/ Chorrillo, 2
M 620 516 961
W www.bronchales.com
@ sierraalta@bronchales.com
Casa de turismo rural. Categoría superior. 6 habitaciones • 12 plazas.

CASA MARUJA CR-TE-262
Calle Casto Rubio, nº 19
T
Casa de turismo rural. Cat. básica. 6 habitaciones • 12 plazas

CASA PEPE
Plaza del Horno, nº 9
T 978 701 106
www.hotelbronchales.es
info@hotelbronchales.es
Casa de turismo rural (habitaciones). Cat. básica. 3 habitaciones • 6 plazas.

CASA LA NEVERA CR-TE-649
Calle Rosalía de Castro, nº 1
T 687 140 320
www.lanevera1.galeon.com
mariajarque47@hotmail.com
Casa de turismo rural (habitaciones). Cat. básica. 3 habitaciones • 6 plazas.

Calomarde

CASA LA SABINA. CR -TE-198
C/ Tiro de barra, s/n
T 978 705 143
W www.casalasabinarural.com/
@ info@casalasabinarural.com
Casa de turismo rural. Categoría superior. 5 habitaciones • 9 plazas

Frías de Albarracín

CASA LA ACACIA. CR -TE-324
C/ Mogorrito, 7
M 636 223 119
W www.casalaacacia.com
@ casalaacacia@ono.com
Vivienda de turismo rural (casa). 4 habitaciones • 7 plazas

Gea de Albarracín

CASA ALHUCEMA. CR -TE-388
C/ Alta, 23
T 978 70 22 31 **M** 646 59 82 88
W www.casaruralalhucema.com
Casa Turismo Rural (casa). Categoría superior. 5 habitaciones • 10 plazas

CASA DEL AZUD. CR -TE-433
C/ Paraje del Azud, s/n
T 978 702 067 **M** 608 708 601
@ elazud_gea@yahoo.es
Casa Turismo Rural (casa). Categoría básica. 3 habitaciones • 6 plazas

CASA JOSEFINA. CR -TE-235
C/ González Palencia, 10
T 978 702 129 **M** 635 540 299
W www.turismoruralcasajosefina.com
@ mezquita_gea7@hotmail.com
Casa Turismo Rural (casa). Categoría básica. 3 habitaciones • 6 plazas

CASA LATORRE. CR -TE-277
C/ San Bernardo, 2
T 978 702 185
W www.turismoruralsierradealbarracin.com/property/casa-rural-la-torre/
@ casa.latorre@hotmail.com
Casa Turismo Rural (casa). Categoría superior. 5 habitaciones • 10 plazas

CASA PEDRO. CR -TE-026
C/ San Antonio, s/n
T 978 702 185
W www.turismoruralsierradealbarracin.com/property/casa-rural-pedro/
@ casa.latorre@hotmail.com
Casa Turismo Rural (casa). Categoría básica. 4 habitaciones • 7 plazas

CASA POSADA DEL PELAIRE. CR -TE-476
C/ González palencia, Nº 56
T 978 702 234 **M** 687 525 669
W www.posadadelpelaire.com
@ info@posadadelpelaire.com
Casa Turismo Rural (casa). Categoría superior. 6 habitaciones • 12 plazas

CASA RURAL VERONICA. CR-TE-637
C/ El Rodeno, nº 1
T 699-591461
@ bernar861@hotmail.com
Casa Turismo Rural (casa). 2 habitaciones • 4 plazas

CASA RURAL VALENTINA. CR-TE-650
C/ Calle Las Ruedas, nº 4
T 636 995074
@ cortifansl@hotmail.com
Casa Turismo Rural (casa). 2 habitaciones • 4 plazas

Griegos

CASA ALDEA. CR -TE-430
C/ San Antonio, 33
T 978 708 194
W www.turismoruralsierradealbarracin.com/property/casa-rural-aldea/
@ alexfabigriegos@hotmail.com
Casa Turismo Rural (casa). Categoría superior. 2 habitaciones • 4 plazas

Guadalaviar

CASA LAHUERTA. CR -TE-261
C/. La Vacariza, 11
T 978 708 083 **M** 678141861
W http://www.turispain.com/casas-rurales/teruel/casarurallahuerta
@ rivercjb.al@gmail.com
Casa Turismo Rural (casa). Categoría básica. 5 habitaciones • 9 plazas

CASA LAS ANILLAS. CR -TE-397
C/ Festeruelo, 2B
T 650 014 663 **M** 659 698 081
W www.casarurallasanillas.com
@ belenchon3@hotmail.com
Casa Turismo Rural (casa). Categoría superior. 6 habitaciones • 12 plazas

CASA MARíA. CR -TE-229
C/ Santa Ana, 2
T 978 708 042 **M** 629 946 687
W www.casamaria.biz
@ casamaria@turismosierradealbarracin.com
Casa Turismo Rural. Categoría básica. 5 habitaciones • 10 plazas

CASA MARTINA. CR -TE-520
C/Talega, 12
T 978 70 81 14/618 61 05 54
Vivienda de turismo rural (casa)
Casa Turismo Rural. Categoría básica. 6 habitaciones • 12 plazas

Jabaloyas

CASA LAS LEYENDAS DEL JABAL. CR -TE-516
Cerco de la Iglesia nº 16
T 655 843 205
W http://lasleyendasdeljabal.com/
@ info@lasleyendasdeljabal.com
Casa de turismo rural. Categoría superior. 5 habitaciones • 10 plazas

El Vallecillo

ANTIGUA CASA DEL SECRETARIO. CR -TE-458
C/ Del Horno, s/n
T 638 000 674
W www.antiguacasadelsecretario.com
@ antiguacasadelsecretario@gmail.com
Vivienda de turismo rural (habitaciones). Categoría superior. 5 habitaciones • 7 plazas

CASA EL RINCÓN DE PASCUAL. CR -TE-521
C/. Mayor, s/n
T 617 247 780
W www.casalafuentealbarracin.com
@ casaelrincondepascual@gmail.com
Vivienda de turismo rural (habitaciones). Categoría básica. 3 habitaciones • 5 plazas

Monterde de Albarracín

CASA EL RINCóN DE LA TALEGA. CR -TE-387
C/ Alemania, 38
T 639 203 461
W www.elrincondelatalega.es
@ info@elrincondelatalega.es
Vivienda de turismo rural (casa). Categoría básica. 3 habitaciones • 6 plazas

Moscardón

CASA ELOÍNA. CR -TE-220
C/. La Virgen, 24
T 978 705 038
Vivienda de turismo rural (casa). Categoría básica. 3 habitaciones • 6 plazas

Noguera de Albarracín

CASA PUERTO. CR -TE-227
C/ Mayor, 9 • Noguera de Albarracín
T 978 619 629 **M** 660 940 680
Vivienda de turismo rural (casa). Categoría básica. 4 habitaciones • 8 plazas

CASA PUERTO. CR -TE-238
C/ Mayor, 9 • Noguera de Albarracín
T 978 619 629 **M** 660 940 680
Vivienda de turismo rural (casa). Categoría básica. 4 habitaciones • 8 plazas

Orihuela del Tremedal

CASA VICTORIA CR-TE-325
C/. Ctra. Albarracín, 11
T 679 186 695
W www.turismoruralsierradealbarracin.com/property/casa-rural-victoria/
@ analm2604@gmail.com
Casa de turismo rural. Categoría **superior**. 5 habitaciones • 10 plazas

CASA ALBA CR -TE-194
Ctra. Albarracín, 46
M 620 460 968
Casa de turismo rural. Categoría básica. 6 habitaciones • 10 plazas

CASA ANICA CR -TE-125
C/. Río Mijares, 7
T 978 714 030
W www.turismoruralsierradealbarracin.com/property/casa-rural-anica/
Vivienda de turismo rural (casa). Categoría básica. 3 habitaciones • 10 plazas

CASA EDUARDO CR -TE-185
C/. San José, 14
T 978 714 049
Vivienda de turismo rural (casa). Categoría básica. 3 habitaciones • 5 plazas

CASA JUAN CR -TE-183
C/. San José, 12
M 630 925 608
W www.casajuan.ya.st/
@ casajuan28@gmail.com
Vivienda de turismo rural (casa). Categoría básica. 4 habitaciones • 7 plazas

Pozondón

CASA LA ABUELA DE VICENTE. CR -TE-165
C/. Los Pozos, 2
M 689 131 160
W www.laabueladevicente.com
@ info@laabueladevicente.com
Vivienda de turismo rural (casa). Categoría superior. 6 habitaciones • 12 plazas

Rodenas

CASA DE LA ABUELA MARÍA. CR -TE-323
C/. Amargura, 6
T 978 701 075 **M** 638 318 428
W www.turismoruralsierradealbarracin.com/property/casa-rural-de-la-abuela-maria/
Casa de turismo rural. Categoría superior. 3 habitaciones • 5 plazas

POSADA DON PEDRO RUIZ DE AZAGRA. CR -TE-449
C/. Cuesta, s/n
T 630 124 076 **M** 619 573 550
@ restaurantelospoyales@hotmail.com
Casa de turismo rural. Categoría básica. 5 habitaciones • 10 plazas

Royuela

CASA ROYUELA. CR -TE-286
C/. Las Tablas, 14
T 978 705 000 (Ayuntamiento)
W http://www.royuela.info/casa_royuela.htm
Vivienda de turismo rural (casa). Categoría superior. 5 habitaciones • 9 plazas

CASA LA CARPINTERA. CR -TE-315
C/. Barrio Bajo, 38
T 637 868 995
W www.lacarpintera.es
@ info@lacarpintera.es
Vivienda de turismo rural (casa). Categoría básica. 3 habitaciones • 6 plazas

CASA LA HERRADURA. CR -TE-426
C/ El Quiñón, 17
T 687 533 911
W www.casaherradura.es
@ mariapilar@casaherradura.es
Vivienda de turismo rural (casa). Categoría básica. 3 habitaciones • 6 plazas

Rubiales

CASA EL TILO. CR -TE-546
Plaza Mayor, 5
T 678 483 870
W www.casaeltilo.com
@ casaeltilo@gmail.com
Vivienda de turismo rural (casa). Categoría superior. 4 habitaciones • 7 plazas

Terriente

CASA XANA. CR -TE-427
Pl. Plaza El Pilar, 6
T 978 704 707 **M** 636 394 967
W www.xana-ana.com
@ info@xana-ana.com
Casa de turismo rural (casa). Categoría superior. 5 habitaciones • 10 plazas

CASA JULIO. CR -TE-519
Calle Mayor, 1
M 645 802 251
W www.alojamientoruraljulio.com
@ alojamientoruraljulio@gmail.com
Casa de turismo rural (habitaciones). Categoría básica. 6 habitaciones • 12 plazas

CASA SIERRA DE ALBARRACÍN CR-TE-617
Calle del Agua, nº 6
T 635 597 742
W http://www.turismosierradealbarracin.com/
@ info@casasierradealbarracin.com
Casa de turismo rural (casa). Categoría básica 4 habitaciones • 8 plazas

CASA EL CHORRILLO CR-TE-628
Calle El Chorrillo, s/n
T 655-843205
@ eltiogaspar@gmail.com
Vivienda de turismo rural (casa). Categoría básica 5 habitaciones • 9 plazas

Toril y Masegoso

CASA EL REFUGIO DEL TORIL CR-TE-600
C/. Baja, 10
M 678 251 870
@ teresatoril@gmail.com
Vivienda de turismo rural (casa). Categoría básica 4 habitaciones • 8 plazas

Torres de Albarracín

CASA LA PERDUTERA. CR -TE-314
C/. Las Flores, 1
T 978 706 193 **M** 696 566 523
W www.turismoruralsierradealbarracin.com/property/casa-rural-la-perdutera/
@ laperdutera@hotmail.com
Casa de turismo rural (casa). Categoría básica. 3 habitaciones • 6 plazas

CASA HÉCTOR Y ANDREA. CR -TE-295
Pl. Constitución, 5
T 978 706 026 • 645 984 188
W www.albarracinrural.com
Casa de turismo rural (casa). Categoría básica. 3 habitaciones • 4 plazas

CASA LAS 4 ESQUINAS. CR -TE-232
Calle Mayor, 10
T 978 706 026 • 620 597 026
W www.albarracinrural.com
@ PALOBEH@gmail.com
Casa de turismo rural (casa). Categoría básica. 2 habitaciones • 4 plazas

CASA DON PEPO. CR -TE-263
C/ Rociadero, nº 17
M 661 900 257
W
@ martabril.fisio@gmail.com
Casa de turismo rural (casa). Categoría básica. 6 habitaciones • 11 plazas

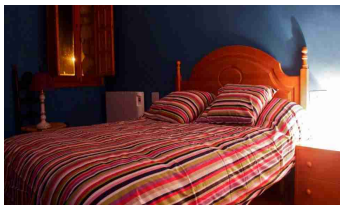

CASA EL ENCANTO DE ARAGÓN CR-596
C/ Horno, nº 3
T 665 882 177
W www.encantodearagon.com/
@ encantodearagon@icloud.com
Casa Rural (casa). Categoría básica. 5 habitaciones • 10 plazas

Tramacastilla

CASA PEÑA CASTILLO. CR -TE-204
C/. Peña Castillo, 40
T 978 706 068 **M** 699 147 332
W www.turismoruralsierradealbarracin.com/property/casa-rural-pena-castillo/
@ rosa.ruife@gmail.com
Casa de turismo rural (casa). Categoría superior. 3 habitaciones • 6 plazas

CASA LAS MIL Y UNA NOCHES. CR -TE-482
C/. Eras, 2
M 634 502 859
W www.erasesierraalbarracin.com
@ casaruraleraseunavez@hotmail.com
Casa de turismo rural (casa). Categoría superior. 3 habitaciones • 5 plazas

Villar del Cobo

CASA LAS ESPIGAS. CR -TE-507
C/. Rincón, 15 • Villar del Cobo
T 680 563 900
W http://casa-las-espigas-sierra-albarracin.es/
@ josabel62@gmail.com
Casa de turismo rural (casa). Categoría básica. 3 habitaciones • 6 plazas

Viviendas de Uso Turístico

Albarracín

CASA DOÑA JIMENA VU-TE-11
Carretera Teruel-Albarracín, 10
T 978612406 - 617247780
@ casajimenaalbarracin@gmail.com
Vivienda de uso turístico. 3 habitaciones • 5 plazas.

CASA LUISA VU-TE-12
C/ Subida a las Torres, s/n
T 616 945 345 / 669 875 903
W www.apartamentoenalbarracin.es
@ davidsaezruiz@gmail.com
Vivienda de uso turístico. 2 habitaciones • 4 plazas

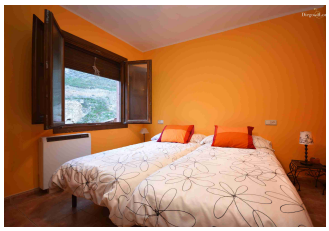

CASA JIMÉNEZ VU-TE-31
C/ Camino de Gea, nº 19, 3º Dcha
T. 650 575 513
@ apartamento.zahr.albarracin@gmail.com
Vivienda de uso turístico. 3 habitaciones • 5 plazas

CASA EL ZAGUÁN VU-TE-32
C/ De Jesús, nº 1 C
T 978 710 356 – 630 933 718
W www.apartamentozahralbarracin.es
@ apartamento.zahr.albarracin@gmail.com
Vivienda de uso turístico. 1 habitaciones • 2 plazas.

APARTAMENTO ZAHR ALBARRACÍN VU-TE-33
C/ San Antonio, 29
T. 978 710 356 – 630 933 718
W www.apartamentozahralbarracin.es
@ apartamento.zahr.albarracin@gmail.com
Vivienda de uso turístico. 2 habitaciones • 2 plazas.

CASA DE ORIA VU-TE-35
C/ Garita, 1
T 650414963
@ http://apartamentodeoria.com
@ reservas@apartamentoalbarracin.com
Vivienda de uso turístico. 1 habitaciones • 2 plazas.

CASA AMANTES DE TERUEL VU-TE-091
C/ La Rambla, nº 2
T 616 123 334
Vivienda de uso turístico. 2 habitaciones • 4 plazas.

CASA DE CLAUDIA VU-TE-094
Vega del Guadalaviar, nº 5
T 645 344 357
@ casaruralclaudia@gmail.com
Vivienda de uso turístico. 4 habitaciones • 7 plazas.

CASA CAMPO 4 VU-TE-112
C/ Catedral, 11, 2º
T 645 800398-618753304
www.redboulderalbarracin.com
@ redboulder.homestay@gmail.com
Vivienda de uso turístico. 4 habitaciones • 8 plazas.

CASA EL TIO GATO VU-TE-113
C/ del Carmen, 8, 1º
T 619422186
Vivienda de uso turístico. 2 habitaciones • 3 plazas.

VIVIENDA PORTAL DEL AGUA VU-TE-122
C/ Portal del Agua, 7, 1º A
T 747853116
Vivienda de uso turístico. 1 habitaciones • 2 plazas.

Bronchales

CASA EL CIERVO VU-TE-48
C/ Mosén Teófilo, nº 3, 1º
T 978 701 174
alberto.gzmz@hotmail.com
Vivienda de uso turístico. 3 habitaciones • 6 plazas.

CASA EL CORZO VU-TE-49
C/ Mosén Teófilo, nº 3, 2º
T 976 788 881
ramiroynoveo@hotmail.com
Vivienda de uso turístico. 3 habitaciones • 6 plazas.

CASA ALICIA VU-TE-50
Plaza de la Iglesia, 3
T 978 701 165 – 610 039 965
www.apartamentosbronchales.com
mpfuertes@hotmail.es
Vivienda de uso turístico. 2 habitaciones • 5 plazas.

CASA EL MIRADOR VU-TE-52
C/ Dr. Palmeiro, 4. 2º I
T 978 701 165 – 617 417 774
www.apartamentosbronchales.com
mpfuertes@hotmail.es
Vivienda de uso turístico. 3 habitaciones • 6 plazas.

CASA LAS ESTRELLAS VU-TE-53
C/ Zaragoza, nº 13, 2º Izda
T 978701171-629974519
fjpereze120@ono.com
Vivienda de uso turístico. 3 habitaciones • 4 plazas.

CASA LA TEJERÍA VU-TE-47
C/ Casto Rubio, 19
T 978 701 140 – 605 675 590
casalatejeria@outlook.com
Vivienda de uso turístico. 2 habitaciones • 4 plazas

CASA EL PINAR VU-TE-51
C/ Dr. Palmeiro, 4, 1º D
T 978 701 165 – 610 039 965
www.apartamentosbronchales.com
mpfuertes@hotmail.es
Vivienda de uso turístico. 3 habitaciones • 6 plazas.

CASA LA RETAMA VU-TE-54
C/ Teruel, nº 1
T 978701171-629974519
fjpereze120@ono.com
Vivienda de uso turístico. 4 habitaciones • 5 plazas

CASA ESCUTIA VU-TE-88
C/ Turia, nº 34 (Urbanización El Ciervo)
T 635128672
http://casaruralenbronchales.es/
info@casaruralenbronchales.es
Vivienda de uso turístico. 3 habitaciones • 6 plazas

CASA ROSALIA VU-TE-92
C/ La Fuente, nº 3, 1º
T 978-603888-618010943
Vivienda de uso turístico. 4 habitaciones • 6 plazas

CASA MARIANO VU-TE-93
C/ Dr. Palmeiro, nº 4, 2º dcha
T 978701112-697635499
Vivienda de uso turístico. 3 habitaciones • 6 plaza

Gea de Albarracín

CASA PIÑONES. VU-TE-082
C/ Ruedas, nº 6
T 636 995074
@ cortifansl@hotmail.com
Vivienda de Uso Turístico. 3 habitaciones • 6 plazas

El Vallecillo

CASA LA FUENTE VU-TE-10
C/ Mayor, nº 6
T. 617 24 77 80
W www.casalafuentealbarracin.com
@ casaelrincondepascual@gmail.com
Vivienda de uso turístico. 3 habitaciones • 5 plazas.

Noguera de Albarracín

CASA DOMINGUERA VU-TE-69
C/ Tinarejos, nº 16 - bajo C
T. 670 027 066
W www.turiavimon.es
Vivienda de uso turístico. 2 habitaciones • 4 plazas.

CASA VIRGEN DEL PILAR VU-TE-70
C/ Virgen del Pilar, nº 3, 1º dcha
T 670 027 066
W www.turiavimon.es
Vivienda de uso turístico. 2 habitaciones • 4 plazas.

Restaurantes, Bares y Cafeterías

HOTEL ALBARRACÍN ***
C/. Azagra, s/n
T 978 710 011 **F** 978 710 036
W www.hotelalbarracinteruel.com
@ albarracin@gargallohotels.es
Servicio de Bar-Restaurante. 150 plazas

HOTEL CASA DE SANTIAGO **
C/. Subida a las Torres, 11
T 978 700 316
W www.casadesantiago.es
@ casadesantiago_albarracin@hotmail.com
Servicio de Restaurante. 20 plazas

HOTEL MONTES UNIVERSALES **
Ctra. Teruel, s/n
T 978 710 158
W http://hotel-montes-universales.blogspot.com/
50 plazas

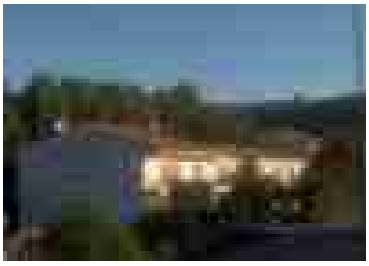

HOTEL PRADO DEL NAVAZO **
C/. Llano del Arrabal, 6
T 978 700 350 **M** 615 554 722
W www.hotelpradodelnavazo.com
@ hotelpradodelnavazo@hotmail.es
Servicio de Restaurante. 50 plazas

HOSTAL LOS PALACIOS
C/. Palacios, 21
T 978 700 327
W www.montepalacios.com
@ hostallospalacios@montepalacios.com
Servicio de Restaurante 50 plazas

RESTAURANTE ASADOR ALBARRACÍN
C/ Carretera de Teruel, s/n
T 978 710 305 **M** 646 030 606
W www.asadoralbarracin.es
@ info@asadoralbarracin.es
Servicio de Bar-Restaurante 80 plazas

RESTAURANTE EL BODEGÓN
C/. Azagra, 2
M 699 284 615
34 plazas

RESTAURANTE EL BUEN YANTAR
C/. del Chorro, 3
T 978 710 242 **M** 646 037 750
@ elbuenyantaralbarracin@hotmail.com
24 plazas

RESTAURANTE "MESÓN EL GALLO"
C/ Puentes, 1
T 978 710 077
70 plazas

RESTAURANTE EL PORTAL
C/. Portal de Molina, 14
T 978 700 390
W www.albarracinelportal.es
@ contacto@albarracinelportal.es
39 plazas

RESTAURANTE OLIMPIA
C/. San Antonio, 9
T 978 710 244
60 plazas

RESTAURANTE RINCÓN DEL CHORRO
C/ Del Chorro, 15
T 978 710 112
W www.rincondelchorro.es
@ info@rincondelchorro.es
38 plazas

RESTAURANTE TIEMPO DE ENSUEÑO
C/ Palacios, 1B
T 978 706 070
W www.tiempodeensuenyo.com
@ contacto@tiempodeensuenyo.com
36 plazas

BAR RESTAURANTE CINE CAPICOL
C/ San Antonio, 11
T 978 700 376
@ restaurantecinecapicol@hotmail.es
21 plazas

BAR RESTAURANTE CIRCULO LA AMISTAD
C/. Azagra, 16
M 978 710 149
40 plazas

BAR RESTAURANTE ALCAZABA
C/. Portal de Molina, 10 bajo
M 610 215 556
@ elisa.punter@hotmail.com
26 plazas

RESTAURANTE AZUARA
C/. Del Chorro, 9
T 978 710 066 **M** 695 396 238
@ yomiarango@hotmail.com
45 plazas

RESTAURANTE REALDA
C/. Diputación, 8
M 620 263 086
@ larealda@live.com
30 plazas

RESTAURANTE PIZZERIA MONTY
C/. Portal de Molina, 17
T 978 710 145 • 625 339 361
pizzeriamonty@gmail.com
60 plazas

BAR CAFETERÍALA TABERNA
Plaza Mayor, 6
T 978 700 317
@ latabernaalbarracin@yahoo.es
24 plazas

BOCATERÍA EL PEÑÓN
San Antonio, 13
T 978 710 292
20 plazas

TASCA EL ROSO
C/ San Antonio, 29
T 978 710 034
W www.elroso.com
15 plazas

BAR LA PARROQUIA
C/. San Juan, 10
T 615 175 748
20 plazas

BAR ABEN-RAZIN
Plaza Mayor, s/n

CAFETERÍA EL MOLINO DEL GATO
San Antonio, 4
T 978 700 426

BAR LA TABA
C/ Travesía de la Catedral, 9
T 978 700 407
www.latabaalbarracin.com/
hola@latabaalbarracin.es

BAR RESTAURANTE AZAGRA
C/ Azagra, 11
T 978 710 196

BAR CAFÉ DEL BARRIO
C/ San Antonio, s/n
M 691 416 063
@ verbenascafedelbarrio@gmail.com

BAR DEL POLI
C/ Camino de Gea, s/n • Albarracín
ABIERTO SOLO EN VERANO

BAR LA ZAHORA
C/ Carrera Huertos, nº 4 • Albarracín
M 638 33 77 50

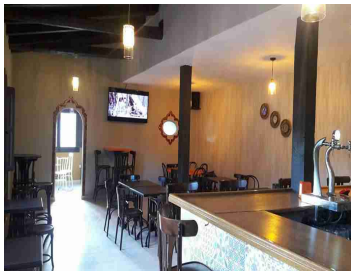

Bezas

HOSTAL EL MOLINO
C/ Hortal, s/n • Bezas
T 978 681 015
W www.elmolinodebezas.es
@ elmolinodebezas@gmail.com
Servicio de Bar-Restaurante. 55 plazas

Bronchales

BAR-RESTAURANTE CAMPING LAS CORRALIZAS
Ctra. Fuente del Canto, km 1.5
T 978 721 050 • 627 408 182
W www.lascorralizas.com
@ reservas@lascorralizas.com
Servicio de Bar-Restaurante 40 plazas

HOTEL SUIZA **
Fombuena, 8 • Bronchales
T 978 701 089 **F** 978 701 409
W www.hotelsuiza.es
@ info@hotelsuiza.es
Servicio de Restaurante 120 plazas

PENSIÓN ISABEL
C/. Dr. Palmeiro, 14 • Bronchales
T 978 70 11 06 • 616 166 342
W www.hotelbronchales.es
@ info@hotelbronchales.es
Servicio de Restaurante 70 plazas

BAR RESTAURANTE EL RINCONCILLO
Plaza Sopeta, nº 10
T 978 70 14 01 • 616 408 536
elrinconcillo.rojano@gmail.com
40 plazas

BAR RESTAURANTE EL CANTO
Calle Mayor, nº 1 bajo.
T 628-413844
32 plazas

RESTAURANTE ESPAÑOL
C/ Fombuena, nº 18
T 684 332 503
res.espanol@gmail.com
50 plazas

BAR IROKO
C/ del Medio, 62

Calomarde

PENSIÓN CALOMARDE
Plaza Mayor, 1
T 978 705 300 **M** 609 335 121
@ pkivaivera@gmail.com
Servicio de Bar-Restaurante. 22 plazas

RESTAURANTE LA SABINA
C/ Tiro de Barra, s/n
978 705 143
W www.casalasabinarural.com/
@ info@casalasabinarural.com
28 plazas

Frías de Albarracín

HOSTAL FRÍAS
C/. Carretera Nueva, 4
T 978 098 008
W www.hostalfriasdealbarracin.com
@ info@hostalfriasdealbarracin.com
Servicio de Bar-Restaurante. 80 plazas

HOSTAL EL MIRADOR
C/ Alta, nº 5
T 978 704 530
@ miradorfrias@gmail.com
Servicio de Bar-Restaurante. 30 plazas

MESON DEL ALTO TAJO
C/ Carretera nueva, 3 • Frías de Albarracín
T 978 704 514
@ elmesondelaltotajo@hotmail.com
28 plazas

Gea de Albarracín

HOTEL LA REALDA
C/ Mayor, 17
T 978 702 232 **F** 978 70 22 33
W www.larealda.es
@ info@larealda.es
Servicio de Restaurante. 30 plazas

HOSTAL EL SOGUERO
C/ González Palencia, 31
T 978 702 103
Servicio de Bar-Restaurante 50 plazas

BAR RESTAURANTE CENTRO DE DIA
Plaza El Carmen, s/n • Gea de Albarracín
T 978 702 221
43 plazas

Griegos

RESTAURANTE EL MIRADOR DE LA MUELA DE SAN JUAN
C/ Alto Muela de San Juan, s/n
T
50 plazas

PENSIÓN MUELA DE SAN JUAN
C/ La Fuente, 21
T 978 708 094
www.hostallamueladesanjuan.es
info@hostallamueladesanjuan.es
Servicio de Restaurante. 28 plazas

BAR TASCA CHANO
C/ Ayuntamiento, nº 4 • Griegos
T 630 114 153

Guadalaviar

RESTAURANTE TELECLUB GUADALAVIAR
C/ Berro, 2
T
24 plazas

BAR TABERNA
C/ Tras La Iglesia, 7
T 680 258 901

BAR LOS PASOS
C/ Vacariza, 9
M 616 064 007

Jabaloyas

HOSTAL LA CASA DE LOS DIEZMOS
C/ Larga, 21
T 978 090 473 / 630607692 / 670823576
@ urbmonce@gmail.com
Servicio de Restaurante. 38 plazas

Moscardón

RESTAURANTE EL HORNO
C/. El Horno, 5
T
50 plazas

BAR MOSCARDÓN
C/ Mayor, s/n
T 978 705 272

Noguera de Albarracín

BAR PUERTO
C/ San Miguel, s/n
Tel. 647 736 092

BAR LUCEVI
C/. San Miguel 1
T 978 706 084

Orihuela del Tremedal

HOSTAL SAN MILLÁN
Camino Vallejuelo, 1
T 978 714 336
W www.hostalsanmillan.es
@ info@hostalsanmillan.es
Servicio de Bar- Restaurante 40 plazas

BAR - CAFETERÍA CAMPING CAIMODORRO
Subida Fuente Coladillos s/n • Orihuela del Tremedal
T 978 714 355
W www.campingcaimodorro.com
@ campingcaimodorro@gmail.com
Servicio de Bar- Cafetería. 20 plazas

MESÓN SANTA LUCÍA
C/. Santa Lucía, 23
T 978 714 060
50 plazas

BAR ORIOLA
Plaza del Ayuntamiento, S/N
T 626 28 13 38

Pozondón

BAR POZONDON
Pza. Alcalde Modesto Blasco, 1
T 978 701 037

Rodenas

RESTAURANTE LOS POYALES
C/. Aro Valsa, s/n
T 630 124 076 **M** 619 573 550
@ restaurantelospoyales@hotmail.com
50 plazas

Royuela

HOSTAL ROYUELA
C/. Iglesia, 10
T 978 704 931 **M** 636 018 529
W www.hr-royuela.com
@ hr.royuela@gmail.com
Servicio de Restaurante 40 plazas

BAR LA FUENTE
C/. Iglesia, 10
M 607 420 793

BAR ESTANCO
Plaza Mayor, 16
T 978 705 011

Terriente

HOTEL ABUELO RULLO **
Plaza del Pilar, 10
M 696 710 963
@ abuelorullo@gmail.com
Servicio de Restaurante 20 plazas.

BAR EL ALGARBE
Paraje el Algarbe, s/n
T 655 843 205
http://lasleyendasdeljabal.com/
info@lasleyendasdeljabal.com
50 plazas

Torres de Albarracín

HOTEL RESTAURANTE TORRES*
Ctra. comarcal 1512 • Torres de Albarracín
T 978 706 038 **M** 646 066 945
@ hoteltorresdealbarracin@gmail.com
Servicio de Restaurante. 40 plazas

BAR-RESTAURANTE ALBARRACIN AVENTURA
Ctra. A-1512, km 38 - Torres de Albarracín
Tel: 618 540 361
www.albarracinaventura.com
info@albarracinaventura.es
Servicio de Bar- Restaurante. 24 plazas.

Tramacastilla

HOTEL HOSPEDERIA EL BATÁN **
Ctra. comarcal 1512, km 43
T 978 706 070
W www.elbatan.es
@ contacto@elbatan.es
Servicio de Restaurante 50 plazas

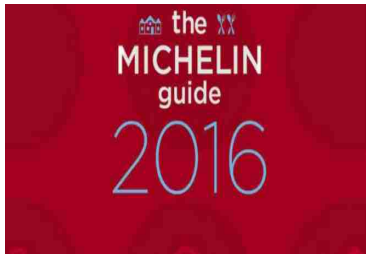

HOTEL LA POSADA DE SANTA ANA **
C/. Era el Rubio
T 978 706 112 **M** 666 584 540
W www.laposadadesantaana.com
@ info@laposadadesantaana.com
30 plazas. Sólo para alojados.

RESTAURANTE ERASE UNA VEZ…EL MUNDO
Ctra. Comarcal A-1512, km 44
M 634 502 859// 610 472 738
W www.erasesierraalbarracin.com
@ erasesierraalbarracin@gmail.com
28 plazas

BAR LA LONJA
Plaza Mayor, nº 1
T 978 706 920

Valdecuenca

HOSTAL LA POSADA DEL HORNO
C/. El Horno, 2 • Valdecuenca
T 978 789 092 / 620 303 025
W
@ posadadelhorno@gmail.com
30 plazas

HOSPEDERÍA EL ZORZAL
C/. El Horno, 27 • Valdecuenca
T 618 382 168 • 963211404
W
@ hospederiaelzorzal@gmail.com
30 plazas

El Vallecillo

HOSTAL OJOS DEL CABRIEL
Plaza Mayor, nº 2
T
Servicio de Bar- Restaurante. 20 plazas

MULTISERVICIO RURAL "OJOS DEL CABRIEL"
Plaza, 2
T 650 79 62 06 // 978788023

Villar del Cobo

BAR TELECLUB
Plaza Constitución, 1
T 978708010

BAR ISABEL
C/ Rincón, 15
T 680 563 900
W http://casa-las-espigas-sierra-albarracin.es/
@ josabel62@gmail.com

Visitas Guiadas

Albarracín

EL ANDADOR
C/ Catedral, 4
T 978 700 381 • 667 260 601
W www.elandador.es
@ visitasguiadas@elandador.es

FUNDACIÓN SANTA MARÍA
Plaza del Palacio, s/n
T 978 704 035
W www.fundacionsantamariadealbarracin.com
@ espaciosytesoros@aragon.com

Espacios visitables

Albarracín

ANDADOR, S.C.
VISITAS GUIADAS + CASA NOBLE + DEGUSTACIÓN
C/ Catedral, 4. Albarracín
978 700 381 • 667 260 601 • 617 666 050
www.elandador.es
visitasguiadas@elandador.es
Abierto todo el año. Consultar horarios
Precio: 3,50€. Hasta 10 años: Gratuito

ALBARRACÍN NOCTURNO + CASA NOBLE
Punto encuentro: Plaza Mayor – Bajo las banderas
Consultar horarios.
Precio: 7,00€. Hasta 10 años: Gratuito

VISITA GUIADA PINTURAS RUPESTRES ALBARRACÍN
Punto encuentro: Parking pinturas rupestres (parking con toldos, a 5km de Albarracín)
Consultar horarios.
Precio: 3,50€. Hasta 10 años: Gratuito

CASA-MUSEO NOBLE DE LOS PÉREZ Y TOYUELA, S. XVII
C/ Portal de Molina, 16.
978 700 381 • 667 260 601 • 617 666 050
www.elandador.es
visitasguiadas@elandador.es
Abierto todo el año. Consultar horarios
Precio: 3,00€. Hasta 10 años: Gratuito
Casa noble en la que podremos contemplar todas sus estancias. Conserva la planta noble, cuadra, bodega excavada en roca, alcobas, óleos, cocina de carbón, enseres de la época o una curiosa colección de fotografía antigua de Albarracín.
Consultar horarios

FUNDACION SANTA MARIA DE ALBARRACIN

VISITA GUIADA + CATEDRAL.
Centro de Información: Plaza Palacio s/n.
978 704 035
www.fundacionsantamariadealbarracin.com
espaciosytesoros@aragon.es
Precio: 3,50€. Hasta 10 años: Gratuito

CASTILLO (Salida: Museo de Albarracín) Alcazaba islámica. Fortaleza principal.
Precio: 2,50€. Hasta 10 años: Gratuito

MUSEO DIOCESANO
Vivienda principal del Obispo. Pez de cristal, tapices...
Precio: 2,50€. Hasta 10 años: Gratuito

MUSEO DE ALBARRACÍN. ANTIGUO HOSPITAL
Esenciero, materiales islámicos, fuero y estandarte de la Ciudad,...
Precio: 2,50€. Hasta 10 años: Gratuito
Abierto todo el año. Consultar horarios.

MUSEO DE FORJA
C/ Azagra, 1.
978 710 274
Consultar horarios
www.artesaniajarreta.com/museo_forja.html
info@artesaniajarreta.com

Precio: 2,50€. Hasta 12 años: Gratuito
Abierto todo el año. Consultar horarios

Para los amantes de la tradición. En este museo se exponen piezas elaboradas, desde los años 60 del siglo pasado, por Adolfo Jarreta Cuartero, premiado y reconocido forjador.

MUSEO DE JUGUETES

C/ Medio, 2
978 710282
Consultar horarios
www.museodejuguetes.com
informacion@museodejuguetes.com
Adultos: 3,00€. Niñ@s de 3 a 14 años: 1,50€.
Hasta 3 años: Gratuito.
Abierto todo el año excepto mes de enero y febrero. Consultar horarios
Especial para niños de todas las edades, este peculiar museo está gestionado por la Fundación Eustaquio Castellano. Podrás regresar a la niñez con juguetes de tu infancia o la de tus padres y abuelos.

TERRITORIO DINÓPOLIS – MAR NUMMUS
Camino de Gea, s/n,
978 617 715
www.dinopolis.com
info@dinopolis.com
Adultos: 5,00€ - 4 a 11 años y 60 ó más: 4,00€ Hasta 4 años: Gratuito.
Abierto todo el año excepto de diciembre a marzo. Consultar horarios.
Entre la amplia colección expuesta de los fósiles marinos de la zona, se encuentra el ammonites Albarracinites albarracinensis, único en el mundo. La visita incluye la Explicación de la formación de los fósiles y la existencia hace miles de años del Mar de Tethys, en plena Sierra de Albarracín.

PUNTO DE INFORMACIÓN PARQUE CULTURAL DE ALBARRACÍN
VISITA COMENTADA PINTURAS RUPESTRES ALBARRACIN
Punto encuentro: P. I. del Navazo (junto al parking con toldos)

Bezas

C. I. PARQUE CULTURAL DE ALBARRACÍN (P.C.A)

Las pinturas rupestres de las Tajadas son el principal activo cultural que Bezas aporta al P.C.A. La VISITA A LOS ABRIGOS de arte rupestre se realiza con un guía que comenta los abrigos y la senda por la que se accede, ofreciendo una visita interpretativa de la Sierra de Albarracín. El "Cine-Museo" de Bezas alberga el CENTRO DE INTERPRETACIÓN (C.I.) y acogida de visitantes donde un guía muestra cinco espacios museísticos
Cine-Museo de Bezas – C/ San José, 17
www.parqueculturaldealbarracin.org/p/bezas.html
actividades@engloba3.com
Visita comentada Abrigos+C.I.: 30€ Grupo
Visita comentada Vestigios Guerra Civil+C.I.: 35€ Grupo. Niños menores de 8 años: gratis
T 650 103 227

VISITA COMENTADA PINTURAS RUPESTRES LAS TAJADAS DE BEZAS
Punto encuentro: Cine-Museo de Bezas
650 103 227
Precio: 3,50€. Hasta 8 años: Gratuito
www.parqueculturaldealbarracin.org
Visita comentada Abrigos+C.I.: 30€ Grupo
Visita comentada Vestigios Guerra Civil+C.I.: 35€ Grupo
Niños menores de 8 años: gratis

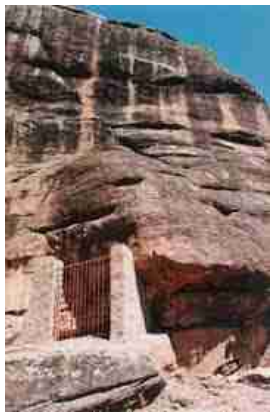

C. I. PAISAJE PROTEGIDO DEL "RODENO"
A 3 Km. de Bezas, 14 de Albarracín y 10 de Gea.
T 978 681 072
www.rednaturaldearagon.com
Consultar horarios
Entrada gratuita.
Este paisaje se caracteriza por sus caprichosas formas rocosas y los bosques de pino rodeno, fuente de la antigua industria resinera de la zona. El Centro también destaca el Arte Rupestre Levantino de la Comarca, considerado Patrimonio de la Humanidad por la UNESCO.

Gea de Albarracín

C.I. ACUEDUCTO ROMANO
Ubicado junto a la carretera a la salida de Gea.
978 071 022
www.centroacueductoromanogea.com
visitas@acrotera.net
Precio: 1,00€ Hasta 9 años: Gratuito
Durante Visitas guiadas el Centro de Interpretación permanece cerrado
Abierto puentes, festivos y durante el verano. Consultar horarios
Descubran este sorprendente y singular Acueducto romano excavado en la roca, uno de los mejor conservados en España. Disfrutará de un recorrido didáctico muy ameno, y de las visitas comentadas por el interior del propio canal subterráneo. La mejor manera de entrar o de despedirse de la Sierra de Albarracín.

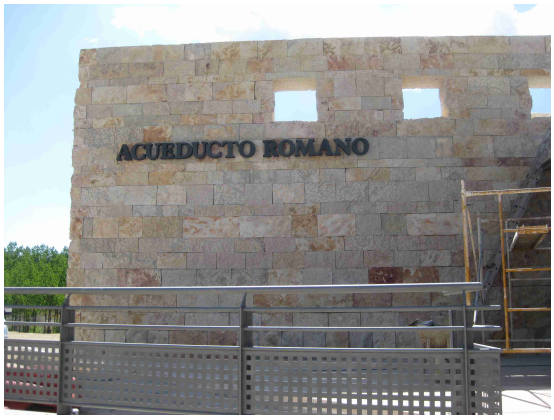

Guadalaviar

MUSEO DE LA TRASHUMANCIA
C/ Pl. del Horno nº 1.
978 708 255
www.museodelatrashumancia.com
museodelatrashumancia@yahoo.es
Precio: 2,00€. Hasta 8 años: Gratuito.
Abierto todo el año excepto febrero.
Consultar horarios

Museo etnológico dedicado a la trashumancia, actividad que ha marcado la vida de las gentes de la Serranía de Albarracín. La colección del museo, que dispone de autoguías, está compuesta por objetos procedentes de localidades del entorno y de pueblos nómadas y trashumantes de América, África y Europa.

Griegos

EXPOSICIÓN ENTOMOLÓGICA "LA CASA DE LAS MARIPOSAS"
C/ Ayuntamiento, nº 8.
Tel. 978 708 022
http://casadelasmariposas.griegos.es/
Entrada gratuita. Abierto todo el año
L-V: 9:00h a 11:00h // 11:30h a 14:00h

Es una buena oportunidad para los amantes de estos bellos insectos. La Sierra de Albarracín contiene una flora rica y apropiada para la reproducción de gran número de mariposas, entre ellas, una de las más bellas jamás catalogadas: la Graellsia Isabellae

Orihuela del Tremedal

C.I. RESERVA DE CAZA "MONTES UNIVERSALES"
C/ Carretera, 4 – Orihuela del Tremedal
978 714 248
ABIERTO: mediados de Julio a mediados Octubre.
M-D: 10:45h a 14:00h // 17:00h a 20:00h
Precio: 1,00€. Hasta 5 años: Gratuito.

Durante **Visitas Guiadas** el **C.I** permanece **CERRADO**

Consiste en una muestra del funcionamiento y objetivos de la Reserva Nacional de Caza, con los paisajes, canchales o ríos de piedra, tremedales. Dioramas con las principales especies cinegéticas como corzos, gamos, ciervos, jabalíes, etc. Así como los aprovechamientos de la madera, y un repaso entomológico del territorio.

Pozondón

CENTRO DE INTERPRETACIÓN DE LA ARQUITECTURA TRADICIONAL
C/ Horno, s/n. Pozondón
617 115 780
www.parqueculturaldealbarracin.org
Entrada gratuita. Previa petición de visita

El Centro de Interpretación de Pozondón, abierto en 2008 en lo que durante años fue el horno de pan del municipio, está dedicado a la arquitectura tradicional de las diferentes localidades del Parque Cultural.

Rodenas

CENTRO DE INTERPRETACIÓN LOS SECRETOS DEL RODENO
C/ Luis Simón, nº 1. Rodenas
685 097 667
www.parqueculturaldealbarracin.org
Entrada gratuita. Previa petición de visita
Descubra los *secretos* de un paisaje milenario como es el Rodeno. En este Centro de Interpretación se explica la estrecha relación que el hombre ha tenido a lo largo de los siglos con este espacio natural.

Guías y Turismo Activo

Bezas

ENGLOBA 3 (TA-TE 29)
C/ San Antonio, 1
650 10 32 27 / 687 86 32 34
www.engloba3.com
actividades@engloba3.com
Observación Astronómica. Senderismo Nocturno (Senda Star). Senderismo comentado con Interpretación de la Naturaleza. Trail Running Tours. Geocaching y Orientación. Cursos y talleres temáticos: Vida en el Río, Huellas y señales de Fauna, Iniciación a la Ornitología y Flora e Insectos.

Calomarde

AQUAVENTUR, S.L (TA-TE-08)
C/ San Gil, s/n
978 60 89 96 / 618 181 966
www.aquaventur.com
info@aquaventur.com
Piragüismo. Buceo. Multiaventura. Descenso de Cañones. Senderismo, Aquatrekking. Espeleología.Rutas interpretativas de etnología y naturaleza. Geocaching. Tiro con arco. Rapel. Rutas en 4x4.

Moscardón

LA ALDABA, S.C (TA-TE-03)
C/ San Antonio, 12
606 638 046 / 616 156 164
www.turismoalbarracin.com
info@turismoalbarracin.com
Senderismo. Itinerarios fotográficos, interpretativos y botánicos. Rutas en 4x4. Cursos y actividades temáticas. BTT. Raquetas de Nieve. Tiro con Arco. Orientación. El mundo de los Caballos. Educación ambiental.

QUERCUS AVENTURA (TA-TE-16)
C/ del Carro, 25
699 788 653
http://quercusaventura.com
info@quercusaventura.com
Geocaching. Carreras de Orientación. Trekking. Senderismo interpretativo. BTT. Raquetas de Nieve. De pastoreo. En Tierra Salvaje – Expedición de Supervivencia (Vivac).

Monterde de Albarracín

ALBARRACINATE O.R.S.A.(Ocio Rural Sierra de Albarracin) (TA-TE-09)
C/ Alemania, 38
639 203 461
info@elrincondelatalega.es
La Sierra de Albarracín es un sitio idóneo para la práctica del senderismo, por ello hacemos rutas por los alrededores de Monterde de Albarracín en las cuales explicamos el entorno, la flora y la fauna de uno de los mayores sabinares de Europa.

Torres de Albarracín

ALBARRACÍN AVENTURA (TA-TE-33)
Ctra. A-1512, km 38
Tel: 618 540 361
www.albarracinaventura.com
info@albarracinaventura.es
Parque de Aventura de la Sierra de Albarracín. Multiaventura: Tirolinas, Puentes, Torres, etc. Circuitos de distintos niveles: desde niños de 5 años hasta los adultos más aventureros. Tiro con Arco. Paintball.

Transportes

Autobuses

AUTOCARES NOLASCO
T 978 609 697 • 639 788 487
Ruta de la Línea Teruel – Frías de Albarracín comprende las siguientes poblaciones: Teruel, San Blas, El Campillo, Bezas, Valdecuenca, Toril, Terriente, Royuela, Calomarde y Frías de Albarracín.

AUTOTRANSPORTES TERUEL (Navarro)
T 978 602 680
Ruta de la Línea Teruel – Guadalaviar comprende las siguientes poblaciones: Teruel, Gea de Albarracín, Albarracín, E. Entrambasagua,s Royuela, Torres de Albarracín, E. Tramacastilla, Noguera de Albarracín, Tramacastilla, Villar del Cobo, Griegos y Guadalaviar.

TEZASA – Grupo JIMENEZ
T 978 601 014
Ruta de la Línea Teruel – Orea comprende las siguientes poblaciones: Teruel, Santa Eulalia, Pozondón, Bronchales y Orihuela del Tremedal.

Taxis

Albarracín

ROBERTO MANSILLA RUBIO
Taxi Albarracín 24h
T 686 624 261
C/ Vega del Guadalaviar, 2.
@ robertomansillarubio@gmail.com

Bronchales

JERÓNIMO BARQUERO
C/. Doctor Palmeiro, 8
T 689 342 735

Guadalaviar

SANTIAGO GONZALEZ
Calle Fuente Felix 7
T 680 258 901
W www.lagaleragu.com
@ lagaleragu@gmail.com

Guardia Civil

Albarracín
C/ San Juan, 14
T 978 710 003 - 062

Orihuela del Tremedal
C/ Carretera, 23
T 978 714 002 - 062

Estaciones de Servicio

Albarracín
ESTACIÓN DE SERVICIO ALPUENTE
Ctra.Teruel, 1
T 978 710 107

Orihuela del Tremedal
ESTACIÓN DE SERVICIO MONTÓN
Antonio Laguía Montón
Carretera, 24
T 978 714 059

Salud

Albarracín
CENTRO DE SALUD
Camino del Santo Cristo, 2
T 978 710 127

Orihuela del Tremedal
PUNTO DE ATENCIÓN CONTINUADA (PAC)
Carretera Albarracín, 13
T 978 714 358

Villar del Cobo
PUNTO DE ATENCIÓN CONTINUADA (PAC)
Carretera Guadalaviar, 1
T 978 708 001

Farmacias

Albarracín

FARMACIA HERMANAS PÉREZ HERNÁNDEZ
C/. Diputación Provincial, 3
T 978 710 113
W www.farmaciaperezhernandez.com
@ info@farmaciaperezhernandez.com

Bronchales

FARMACIA NAHUM CALACEIT PASTOR
C/. Mayor, 19
T 978 701 123• **M** 699 967 708

Gea de Albarracín

FARMACIA GIL COLLADO
C/. González Palencia,,34
T 978 702 166 • **M** 685 19 80 19

Orihuela del Tremedal

FARMACIA JOSÉ VICENTE LÓPEZ
C/. Calle Carretera 5
T 978 714 266
@ josevicentelopez@resfarma.org

Villar del Cobo

FARMACIA RUBIO
Pl. de la Constitución, 11
T 978 708 122

Artesanía

Albarracín

ARTEFORJA ALBARRACÍN (FORJA DE HIERRO)
Arteforja. S.L
Polígono Industrial Los Rubiales, s/n
T 978 700 323

ARCE (CERÁMICA)
C/. Bajos del Mirador, s/n
T 978 710 031

Gea de Albarracín

ISARRÍA ARTESANÍA DEL TAMBOR
C/. González Palencia, 56
M 687 525 669
W www.isarria.es
@ info@isarria.com

Tiendas de Artesanía

Albarracín

ARTESANÍA ABEN-RAZIN
C/. El Chorro, 3
T 978 710 289

ARTESANÍA "EL ANDADOR"
C/ La Catedral, 4
T 978 700381 • 667 260 601
W www.elandador.es
@ visitasguiadas@elandador.es

ARTESANÍA "JARRETA" - MUSEO DE FORJA
C/ Azagra, 4
T 978 710 274
W www.artesaniajarreta.com/tienda.html
@ info@artesaniajarreta.com

ARTESANÍA "RUSTICO"
C/ Portal de Molina, 7
T 978 710 157

Tiendas de productos

Albarracín

QUESO DE ALBARRACIN
Polígono Los Rubiales, nº 1
T 978 710 323 / 978 710 344
W http://quesodealbarracin.es/
@ info@quesodealbarracin.es

TIENDA QUESO DE ALBARRACIN
C/ San Antonio, 7
W http://quesodealbarracin.es/
@ info@quesodealbarracin.es

MERMELADAS DE ARGALLA
Poligono Los Rubiales, nave 2
T 695 832 744
www.mermeladasdeargalla.com
martin@mermeladasdeargalla.com

SUPERMERCADO CASA DEL SERONERO
PRODUCTOS TÍPICOS DE ARAGÓN
CALLE LLANO DEL ARRABAL, 11
44100 ALBARRACIN
Tel. 978710359

CARNICERÍA EUGENIO HERRERO LOZANO
C/ Llano del Arrabal, 1
T 978 710 104

PANADERÍA IBÁÑEZ
C/ Santiago, 20
T 978 710 057

CARNICERÍA CASA PACO
Diputación, 3
T 978 710 152

JAMONERÍA EL RODENO
C/ Los Puentes, 3
T 978 700 405 / 978 710 306

SUPER COMPRIN
Llano del Arrabal, 20
T 978 700 314

PASTELERÍA R-K
Pza. Mayor
T 978 700 325

PANADERÍA HERMANOS MARCONELL
Camino del Santo Cristo, 3
T 625 373 506

SOFA BOULDER
C/ Camino de Gea, 4
Albarracín
Telf.: 650 066 895
W http://www.sofaboulder.blogspot.com.es/
@ sofaboulder@gmail.com

Bezas

PANADERÍA PRIMITIVO COLAS
Hortal, 3
T 978 681 003

Bronchales

CARNICERÍA MARIA PILAR HERVÁS
José Antonio, 10
T 978 701 112
W www.bronchalesrural.es

LA TINAJA
C/ Clemente Fuertes, 5
T 978 701 107
W www.turismosierradealbarracin.com
@ rijomavi@turismosierradealbarracin.com

PANADERÍA JOSÉ HERNÁNDEZ DOBÓN
Pza. de la Fuente, 20
T 978 701 133
W www.turismosierradealbarracin.com
@ panaderiahernandez@turismosierradealbarracin.com

JAMONES Y ALIMENTACIÓN CASA ALICIA
Pza. de Clemente Fuerte, 3
T 978 701 165

JAMONES DE BRONCHALES, S.L
Paraje el Santo. Parcela 15D
T 978 701 313 **M** 600 075 853
W www.jamonesbronchales.com
@ info@jamonesbronchales.com

AGUA DE BRONCHALES
Pol. Industrial El Santo, s/n
T 978 701 063 • 607 498 841
W www.aguadebronchales.com
@ info@aguadebronchales.es

CONSTANCIO BARQUERO
Polígono El Santo Parcela 15D
T 978701313 / 651678287

Griegos

PANADERÍA ASUNCIÓN ARAUZ MARTÍNEZ
Ronda, 10
T 978 708 207

Guadalaviar

MONTES UNIVERSALES.
C/ La Redonda s/n. **T** 93 786 20 59
Oficinas centrales
C/ Júpiter, 39, 08228, Terrassa // Barcelona
http://www.montes-universales.com/
comercial@montes-universales.com

CARNICERÍA AZUCENA CAVERO
Plaza Mayor 4
T 978 708 085

Noguera de Albarracín

CARNICERÍA ASCENSIÓN DELGADO
C/ San Miguel 1
T 978 706 084

PANADERÍA SÁNCHEZ. Mª CRUZ SÁNCHEZ MORÓN
C/ San Miguel, 54
T 978 706 058

Orihuela del Tremedal

CARNICERÍA CONSTANCIO JIMÉNEZ
C/ Nuestra Señora del Tremedal 32
T 978 714 018

CARNICERÍA ORTEGA, SL
C/ Fuente, 4
T 978 714 014

PANADERIA LORENZO JIMÉNEZ MIGUEL
C/ Subida al Tremedal, 8
T 978 714 179

Royuela

PANADERÍA LOZANO. JOSÉ ÁNGEL LOZANO LÓPEZ
C/ Norte, 7
T 978 705 296

Rodenas

QUESO ARTESANO EL ALJIBE
Las Eras, s/n
T 978 701 197 / 606 463 739
https://quesoelaljibe.wordpress.com/

Rubiales

MERMELADAS EL PEROLICO
Partida la Hoz s/n
T 680 814 692
http://elperolico.blogspot.com.es/
elperolico@gmail.com

Torres de Albarracin

QUESERIA ARTESANAL TORRES DE ALBARRACIN
(ALA OESTE HARINERA)
C/ Ctra. Albarracín, 25

PATATAS FERNANDO
Ctra. Albarracín, 30
T 978 706 914 / 650 898 371 / 699 876 952
http://www.patatasfernando.es/
info@patatasfernando.es

CARNICERÍA SOLEDAD ASENSIO
C/ Barranco 29
T 978 706 111

PANADERÍA RAQUEL AGUIRRE AGUIRRE
C/ las Eras, 24
T 978 706 222

SUPER TORRES
Calle Mayor, 7
T 978 70 69 29

Terriente

PANADERIA ANTONIO LORENTE ASENSIO
C/ Chorrillo, 8
T 978 705 041

Villar del Cobo

CARNICERÍA Mª LUISA GARCÍA
Plaza Constitución 5
T 978 708 039

ASOCIACIÓN DE VIVIENDAS DE TURISMO RURAL
SIERRA DE ALBARRACÍN

TURISMO SIERRA DE ALBARRACÍN

asiader.org | Asociación para el Desarrollo Rural Integral de la Sierra de Albarracín

ASIADER

Comarca de la Sierra de Albarracín

www.comarcadelasierradealbarracin.es